



ΕΛΛΗΝΙΚΗ ΔΗΜΟΚΡΑΤΙΑ
 ΠΕΡΙΦΕΡΕΙΑ ΑΝΑΤ. ΜΑΚΕΔΟΝΙΑΣ - ΘΡΑΚΗΣ
 ΓΕΝΙΚΗ ΔΙΕΥΘΥΝΣΗ ΠΕΡΙΦΕΡΕΙΑΚΗΣ
 ΑΓΡΟΤΙΚΗΣ ΟΙΚΟΝΟΜΙΑΣ & ΚΤΗΝΙΑΤΡΙΚΗΣ
 ΔΙΕΥΘΥΝΣΗ ΑΓΡΟΤΙΚΗΣ ΟΙΚΟΝΟΜΙΑΣ &
 ΚΤΗΝΙΑΤΡΙΚΗΣ ΟΡΕΣΤΙΑΔΑΣ
 ΠΕΡΙΦΕΡΕΙΑΚΗΣ ΕΝΟΤΗΤΑΣ ΕΒΡΟΥ
 ΤΜΗΜΑ ΤΟΠΟΓΡΑΦΙΑΣ, ΕΠΟΙΚΙΣΜΟΥ-ΑΝΑΔΑΣΜΟΥ

Ορεστιάδα 21-01-2026

Α Π Ο Σ Π Α Σ Μ Α

ΑΓΡΟΚΤΗΜΑ ΚΕΡΑΜΟΥ
 ΑΝΑΔ. 1967, ΑΝ/ΣΗ 1977

Ταχ.Δ/ση : Ραιδεστού 9
 Ταχ.Κωδ. : 68200 Ορεστιάδα
 Τηλέφωνο : 2552081725
 TELEFAX : 2552023328

ΚΛΙΜΑΚΑ 1:5000

Υ Π Ο Μ Ν Η Μ Α

Αριθμός τεμαχίου	Έκταση τ.μ.	Χαρακτηρισμός	Παρατηρήσεις
457 ΤΜΗΜΑ	3.408	ΚΟΙΝΟΧΡΗΣΤΟ	Πρόκειται να εκμισθωθεί σύμφωνα με τις διατάξεις του Ν.4061/12 και του Ν.4235/14



συντεταγμένες τεμαχίου σύμφωνα με το τοπογραφικό διάγραμμα των ορθοφωτοχαρτών

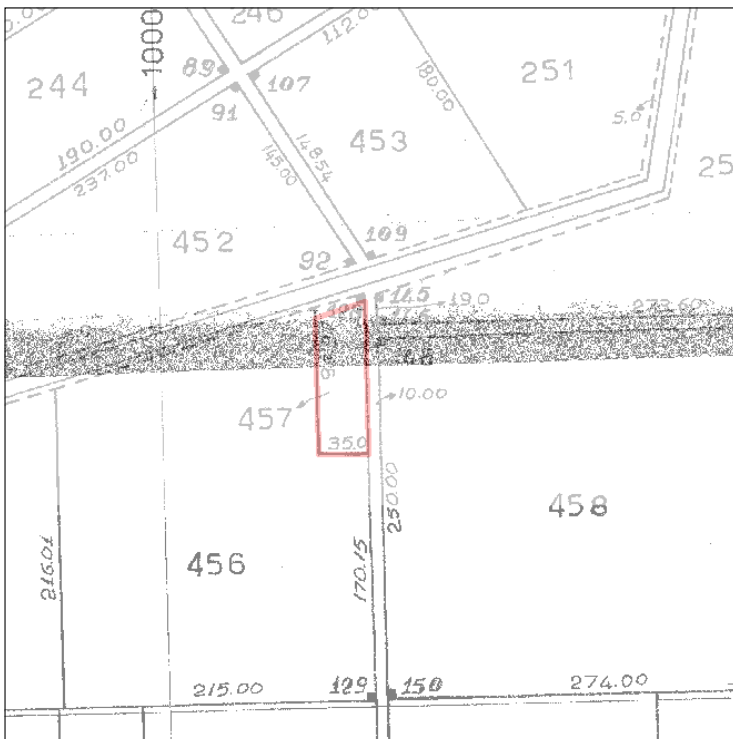

X	Y
695664.77	4606735.41
695699.18	4606746.31
695701.79	4606642.28
695667.34	4606642.28
695664.77	4606735.41